



**PEMERINTAH PROVINSI
KALIMANTAN UTARA**



**DINAS PENANAMAN MODAL
DAN PELAYANAN TERPADU SATU PINTU**



**KEMENTERIAN INVESTASI
DAN HILIRISASI/BKPM**

PRESS RELEASE

**REALISASI PENANAMAN MODAL
DALAM NEGERI DAN ASING
PERIODE TAHUN 2025**



www.dpmpmsp.kaltaraprov.go.id



[dpmpmspaltara](https://twitter.com/dpmpmspaltara)



[dpmpmspaltaraprov](https://www.instagram.com/dpmpmspaltaraprov)



[dpmpmsp.provkaltara](https://www.facebook.com/dpmpmsp.provkaltara)



Dinas Penanaman Modal
dan PTSP Prov.Kaltara



PRESS RELEASE KEMENTERIAN INVESTASI DAN HILIRISASI/BKPM RI TAHUN 2025



**Penanaman Modal Dalam Negeri
Rp 1.030,3 Triliun**



**Penanaman Modal Asing
Rp 900,9 Triliun**

“

Kementerian Investasi dan Hilirisasi / Badan Koordinasi Penanaman Modal Republik Indonesia (BKPM RI) secara resmi telah mempublikasikan data realisasi investasi Provinsi Kalimantan Utara Tahun 2025 untuk tahap konstruksi maupun produksi dengan capaian Rp 27.427.871.572.117,-. Adapun data realisasi investasi Indonesia secara kumulatif periode Januari - Desember 2025 mencapai Rp 1.905,6 Triliun.

”



Penyerapan Tenaga Kerja Indonesia :

2.710.532 Orang 10,4 % (YoY)

Jawa

48,7 % 51,3 %

Luar Jawa

Rp 940,0 Triliun 14,8% (YoY)

Rp 991,2 Triliun 10,7% (YoY)

PMA

46,6 % 53,4 %

PMDN

Rp 900,9 Triliun 0,1% (YoY)

Rp 1.030,3 Triliun 26,6% (YoY)



Realisasi PMA + PMDN Januari - Desember Tahun 2025: 5 Besar Lokasi





Peringkat Realisasi Januari-Desember 2025: Berdasarkan Lokasi

PMDN			
No	Provinsi	Investasi (Rp. Miliar)	Proyek
1	Jakarta	175.277,0	189.229
2	Jawa Barat	149.840,8	106.096
3	Jawa Timur	101.759,0	79.220
4	Banten	73.199,8	47.679
5	Kalimantan Timur	70.926,6	20.532
6	Riau	54.625,8	11.389
7	Nusa Tenggara Barat	49.252,6	6.144
8	Sumatera Selatan	47.193,7	12.414
9	Jawa Tengah	37.639,1	44.910
10	Sumatera Utara	28.959,7	21.666
11	Kalimantan Selatan	23.574,2	11.568
12	Kepulauan Riau	21.240,4	13.445
13	Bali	17.211,8	17.654
14	Kalimantan Barat	17.069,2	9.764
15	Kalimantan Tengah	16.537,0	5.875
16	Jambi	16.021,3	7.046
17	Sumatera Barat	14.757,3	6.322
18	Lampung	12.743,7	8.735
19	Kalimantan Utara	11.558,2	2.254
20	Sulawesi Selatan	11.528,6	19.381
21	Papua Selatan	8.626,7	1.273
22	Aceh	8.362,8	17.530
23	Kepulauan Bangka Belitung	8.137,7	4.695
24	Sulawesi Tengah	7.992,5	7.311
25	Maluku Utara	7.814,3	3.787
26	Daerah Istimewa Yogyakarta	6.770,7	8.487
27	Sulawesi Tenggara	6.705,8	5.439
28	Sulawesi Utara	6.106,3	5.956
29	Gorontalo	4.947,5	2.468
30	Nusa Tenggara Timur	3.705,2	6.479
31	Bengkulu	2.760,9	2.249
32	Papua Barat Daya	2.662,7	1.888
33	Sulawesi Barat	1.514,1	2.333
34	Papua	1.096,6	3.653
35	Maluku	1.088,7	3.322
36	Papua Barat	602,8	1.470
37	Papua Tengah	389,3	2.447
38	Papua Pegunungan	12,7	244
TOTAL		1.030.314,2	722.354

PMA			
No	Provinsi	Investasi (USD. Juta)	Proyek
1	Jawa Barat	9.186,5	17.344
2	Sulawesi Tengah	7.449,3	721
3	Jakarta	5.978,2	55.477
4	Maluku Utara	5.180,2	362
5	Banten	3.560,1	13.636
6	Jawa Tengah	3.178,8	5.847
7	Kepulauan Riau	2.714,7	3.424
8	Jawa Timur	2.709,7	6.677
9	Kalimantan Barat	2.123,4	637
10	Sumatera Utara	1.848,4	1.786
11	Papua Tengah	1.754,3	75
12	Bali	1.600,3	37.355
13	Sulawesi Tenggara	1.391,8	337
14	Kalimantan Timur	1.053,8	1.231
15	Kalimantan Utara	991,9	146
16	Sumatera Selatan	967,1	611
17	Riau	927,7	933
18	Nusa Tenggara Barat	620,9	4.208
19	Kalimantan Selatan	580,2	437
20	Sulawesi Selatan	501,0	894
21	Kalimantan Tengah	464,5	553
22	Papua Barat	404,7	92
23	Sulawesi Utara	251,3	408
24	Lampung	153,2	587
25	Kepulauan Bangka Belitung	137,0	276
26	Sumatera Barat	128,5	780
27	Daerah Istimewa Yogyakarta	104,2	713
28	Jambi	77,9	332
29	Nusa Tenggara Timur	72,2	804
30	Papua Barat Daya	55,0	88
31	Papua Selatan	46,9	0
32	Aceh	33,7	316
33	Gorontalo	16,7	72
34	Bengkulu	16,6	128
35	Sulawesi Barat	10,0	68
36	Papua	9,9	129
37	Maluku	2,3	99
TOTAL		56.303,2	157.663



Perkembangan Realisasi Investasi Kalimantan Utara Periode Tahun 2025

Realisasi investasi Tahun 2025 di Provinsi Kalimantan Utara secara keseluruhan untuk PMDN dan PMA mencapai Rp 27.427.871.572.117,-

Perkembangan proyek secara keseluruhan pada Tahun 2025 sebanyak 4.666 proyek, yang terbagi menjadi menjadi 2 yaitu proyek PMDN sebanyak 4.223 proyek dan PMA sebanyak 443 proyek.

Penyerapan tenaga kerja sebesar 9.503 orang. Adapun Tenaga Kerja Indonesia sebanyak 9.168 orang, dan Tenaga Kerja Asing sebanyak 335 orang.

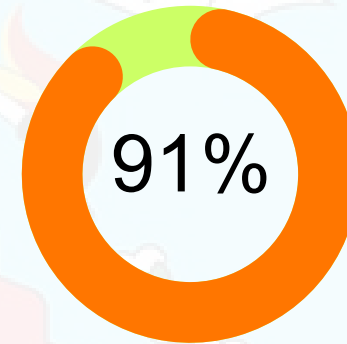

PMDN

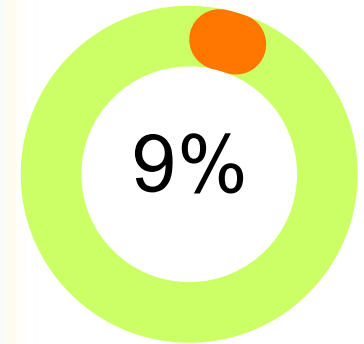

PMA

Penyerapan tenaga kerja sebesar 9.503 orang :

TKI 96%

TKA 4%



REALISASI INVESTASI UNTUK TAHAPAN KONSTRUKSI MAUPUN PRODUKSI

PENANAMAN MODAL DALAM NEGERI PERIODE TAHUN 2025 :

- Rencana Investasi sebesar **Rp 99.206.768.032.952,-**
- Realisasi Investasi sebesar **Rp 11.558.171.371.231,-**
- Jumlah Proyek sebanyak **4.223** proyek :
 - Primer **640** Proyek ;
 - Sekunder **252** Proyek ;
 - Tersier **3.331** Proyek .
- Jumlah tenaga kerja sebanyak **5.633** orang :
 - Tenaga kerja Indonesia sebanyak **5.464** orang ;
 - Tenaga kerja Asing sebanyak **163** orang .

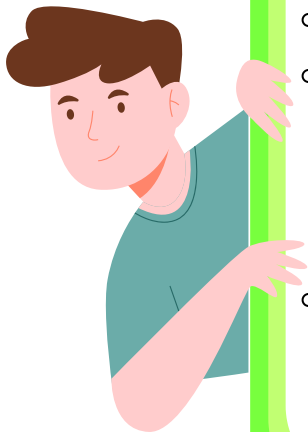



REALISASI INVESTASI UNTUK TAHAPAN KONSTRUKSI MAUPUN PRODUKSI

PENANAMAN MODAL ASING PERIODE TAHUN 2025 :

- Rencana Investasi sebesar **Rp 170.883.981.950.992,-**
- Realisasi Investasi sebesar **Rp 15.869.700.200.886,-**
- Jumlah Proyek sebanyak **443** proyek :
 - Primer **98** Proyek ;
 - Sekunder **126** Proyek ;
 - Tersier **219** Proyek .
- Jumlah tenaga kerja sebanyak **3.870** orang :
 - Tenaga kerja Indonesia sebanyak **3.704** orang ;
 - Tenaga kerja Asing sebanyak **166** orang .

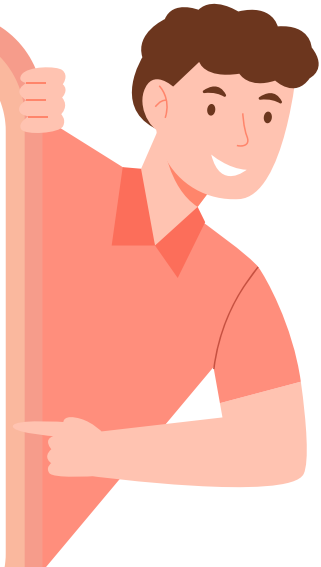

BENUANTA



PERKEMBANGAN REALISASI INVESTASI BERDASARKAN TARGET

Persentase capaian realisasi investasi periode Tahun 2025 mencapai 72,70%, dari penetapan target Kementerian Investasi dan Hilirisasi/BKPM RI tahun 2025 sebesar Rp37.730.000.000.000,-, sedangkan untuk persentase capaian dari target RPJMD mencapai 83,11% dari penetapan nilai target pada Tahun 2025 Rp33.000.000.000.000. Kontribusi nilai realisasi investasi pada periode Tahun 2025 mengalami penurunan sebesar 14,66%, jika dibandingkan dengan capaian Realisasi Investasi periode Tahun 2024, Perkembangan capaian Realisasi Investasi ini disebabkan oleh beberapa faktor sebagai berikut :

Sektor Primer Periode Tahun 2025 mengalami penurunan nilai realisasi investasi sebesar 35,25% dibandingkan Periode Tahun 2024.

Sektor Sekunder Periode Tahun 2025 mengalami penurunan nilai realisasi investasi sebesar 17,14% dibandingkan Periode Tahun 2024.

Sedangkan untuk sektor Tersier Periode Tahun 2025 mengalami penurunan nilai realisasi investasi sebesar 2,05% dibandingkan Periode Tahun 2024.

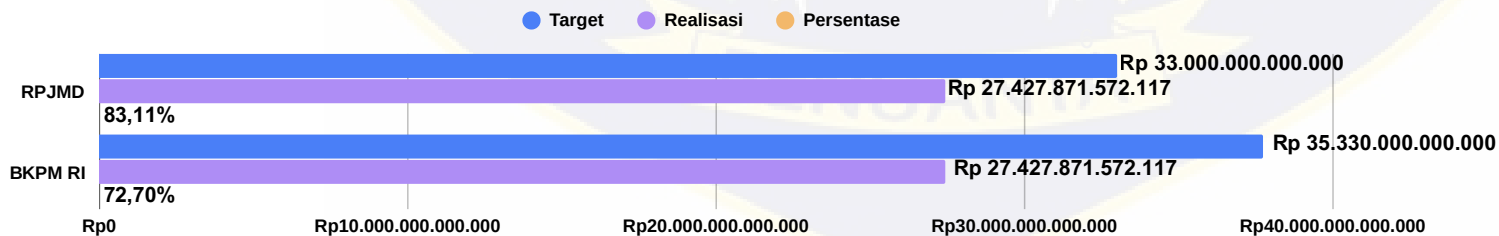



PERKEMBANGAN REALISASI INVESTASI PMDN DAN PMA BERDASARKAN TAHUN DAN TRIWULAN

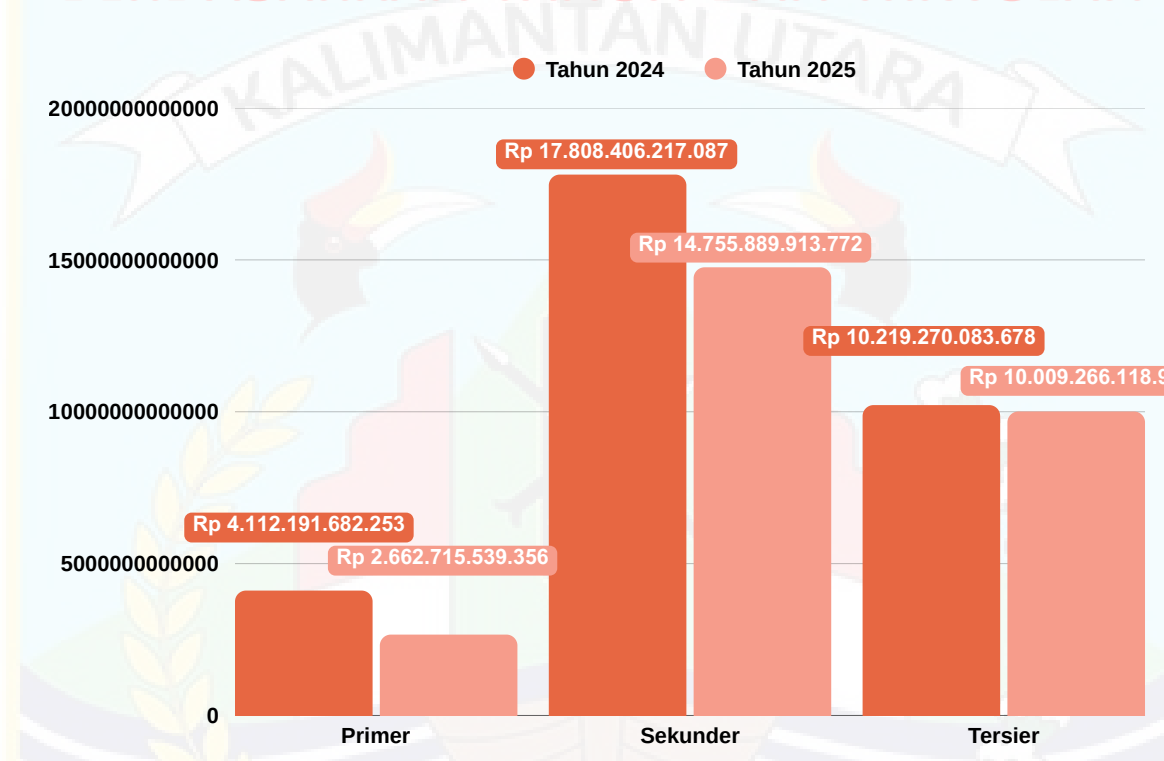

Realisasi investasi PMDN dan PMA periode tahun 2025 dengan nilai **Rp 27.427.871.572.117,-** Jika dibandingkan dengan capaian realisasi investasi tahun 2024 dengan nilai **Rp 32.139.867.983.018,-** secara kumulatif mengalami penurunan sebesar **14,66%**, adapun faktor perkembangan realisasi investasi berdasarkan sektor utama antara lain sebagai berikut :

1. Sektor Primer mengalami penurunan sebesar **35,25%**;
2. Sektor Sekunder mengalami penurunan sebesar **17,14%**;
3. Sektor Tersier mengalami penurunan sebesar **2,05%**;



PERKEMBANGAN REALISASI INVESTASI PENANAMAN MODAL ASING BERDASARKAN SEKTOR UTAMA PERIODE TAHUN 2024 DAN PERIODE TAHUN 2023

Perkembangan realisasi investasi PMA periode tahun 2025 pada provinsi Kalimantan Utara sebesar **Rp 15.869.700.200.886,-** atau US\$ 991,9 Juta dengan kurs dollar US\$ 1 = Rp 16.000,- kondisi ini mengalami penurunan realisasi investasi sebesar **21,43%** jika dibandingkan dengan capaian realisasi investasi PMA pada periode tahun 2024 dengan nilai sebesar **Rp 20.198.926.017.487,-** persentase penurunan tersebut disebabkan oleh sektor utama sebagai berikut :

1. Sektor utama Primer mengalami penurunan sebesar **20,79%** ;
2. Sektor utama Sekunder mengalami penurunan sebesar **18,39%** ;
3. Sektor Tersier mengalami penurunan sebesar **48,02%** .

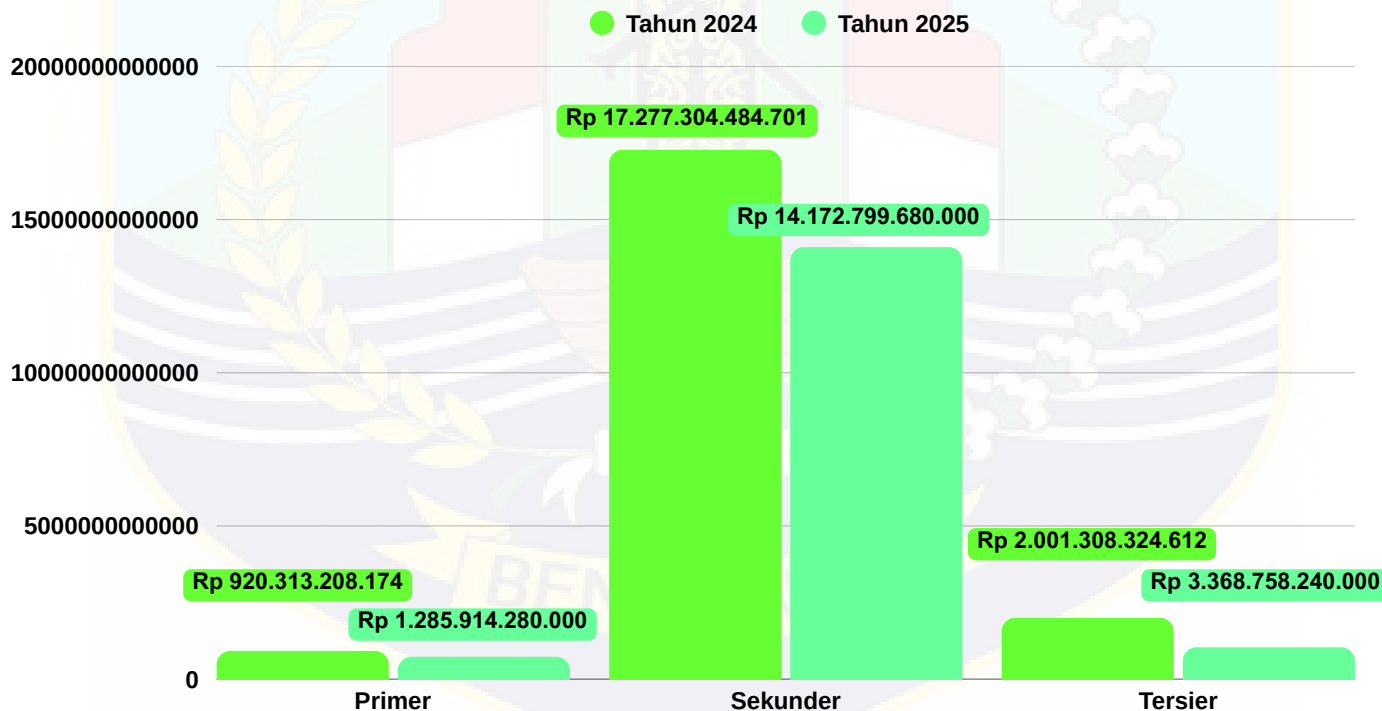

Sektor utama Penanaman Modal Asing dengan capaian realisasi investasi yang mendominasi :

- Sektor Primer dengan capaian realisasi investasi sebesar Rp 728.979.303.268,- yang didominasi dari bidang usaha Tanaman Pangan, Perkebunan dan Peternakan dengan capaian realisasi investasi sebesar Rp 675.481.587.159,-;
- Sektor Sekunder dengan capaian realisasi investasi sebesar Rp 14.100.428.609.461,- yang didominasi dari bidang usaha Industri Logam Dasar, Barang Logam, Bukan Mesin dan Peralatannya dengan capaian realisasi investasi sebesar Rp 12.532.504.596.159,-;
- Sektor Tersier dengan capaian realisasi investasi sebesar Rp 1.040.292.288.157,- yang didominasi dari bidang usaha Listrik, Gas dan Air dengan capaian realisasi sebesar Rp 886.720.026.698,-.



Tanaman Pangan, Perkebunan
dan Peternakan
Rp 675.481.587.159,-



Industri Logam Dasar, Barang Logam,
Bukan Mesin dan Peralatannya
Rp 12.532.504.596.159,-

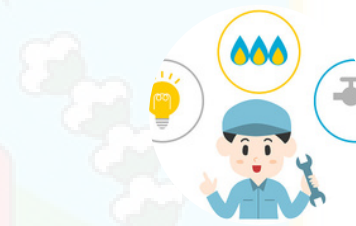

Listrik, Gas dan Air
Rp 886.720.026.698,-

Sektor utama Penanaman Modal Asing dengan capaian realisasi investasi 5 (lima) terbesar :

- Sektor Usaha Industri Logam Dasar, Barang Logam, Bukan Mesin dan Peralatannya dengan Nilai Capaian Realisasi sebesar Rp 12.532.504.596.159,-;
- Sektor Usaha Industri Kertas dan Percetakan dengan Nilai Capaian Realisasi sebesar Rp 1.357.050.803.433,-;
- Sektor Usaha Listrik, Gas dan Air dengan Nilai Capaian Realisasi sebesar Rp 886.720.026.698,-;
- Sektor Usaha Tanaman Pangan, Perkebunan dan Peternakan dengan Nilai Capaian Realisasi sebesar Rp 675.481.587.159,- ;
- Sektor Usaha Industri Makanan dengan Nilai Capaian Realisasi sebesar Rp 201.029.726.642,- .



PERKEMBANGAN REALISASI INVESTASI PENANAMAN MODAL DALAM NEGERI BERDASARKAN SEKTOR UTAMA PERIODE TAHUN 2024 DAN PERIODE TAHUN 2025

Capaian realisasi investasi PMDN tahun 2025 **Rp 11.558.171.371.231,-** mengalami penurunan sebesar **3,21%** jika dibandingkan dari capaian realisasi investasi tahun 2024 dengan nilai **Rp 11.940.941.965.531,-** penurunan realisasi investasi ini dipengaruhi oleh :

1. Penurunan realisasi investasi sebesar **39,42%** pada sektor Primer ;
2. Kenaikan realisasi investasi sebesar **23,42%** pada sektor Sekunder ;
3. Kenaikan realisasi investasi sebesar **9,14%** pada sektor Tersier.

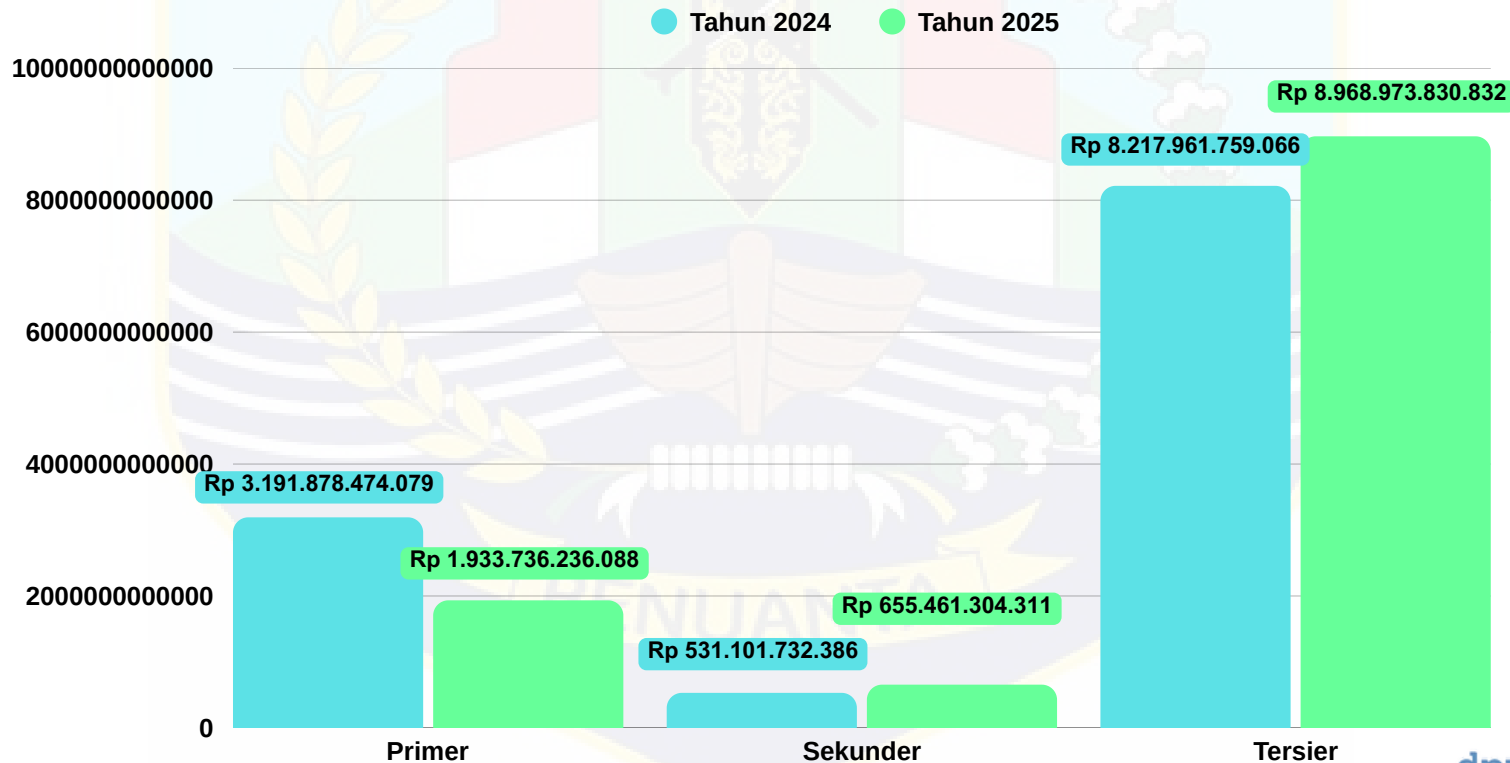

Sektor utama Penanaman Modal Dalam Negeri dengan capaian realisasi investasi yang mendominasi :

- Sektor Primer dengan capaian realisasi investasi sebesar Rp 1.933.736.236.088,- yang didominasi dari bidang usaha Tanaman Pangan, Perkebunan dan Peternakan dengan capaian realisasi investasi sebesar Rp 1.255.838.404.373,-;
- Sektor Sekunder dengan capaian realisasi investasi sebesar Rp 655.461.304.311,- yang didominasi dari bidang usaha Industri Makanan dengan capaian realisasi investasi sebesar Rp 635.834.660.182,-;
- Sektor Tersier dengan capaian realisasi investasi sebesar Rp 8.968.973.830.832,- yang didominasi dari bidang usaha Jasa Lainnya dengan capaian realisasi sebesar Rp 6.455.944.722.195,-.



Tanaman Pangan, Perkebunan
dan Peternakan
Rp 1.255.838.404.373,-



Industri Makanan
Rp 635.834.660.182,-



Jasa Lainnya
Rp 6.455.944.722.195,-

Sektor utama Penanaman Modal Dalam Negeri dengan capaian realisasi investasi 5 (lima) terbesar :

- Sektor Usaha Jasa Lainnya dengan Nilai Capaian Realisasi sebesar Rp 6.455.944.722.195,-;
- Sektor Usaha Tanaman Pangan, Perkebunan dan Peternakan dengan Nilai Capaian Realisasi sebesar Rp 1.255.838.404.373,-;
- Sektor Usaha Listrik, Gas dan Air dengan Nilai Capaian Realisasi sebesar Rp 1.244.156.822.296,-;
- Sektor Usaha Pertambangan dengan Nilai Capaian sebesar Rp 651.565.338.609,-;
- Sektor Usaha Industri Makanan dengan Nilai Capaian Realisasi sebesar Rp 635.834.660.182,-;



**Tabel Realisasi Investasi Tahun 2025
Berdasarkan Target Tahun 2025**

Target	Target Tahun 2025	Realisasi Investasi	
BKPM RI	Rp 37.730.000.000.000	Rp 27.427.871.572.117	72,70%
RPJMD	Rp 33.000.000.000.000	Rp 27.427.871.572.117	83,11%

Tabel Rencana dan Realisasi Investasi PMDN & PMA Periode Tahun 2025

No.	Kab/Kota	Nilai Realisasi	Nilai Rencana
1.	Bulungan	Rp 20.872.103.808.550	Rp 130.317.459.734.591
2.	Malinau	Rp 2.120.349.114.204	Rp 13.693.273.406.914
3.	Nunukan	Rp 1.213.452.778.958	Rp 13.223.521.807.925
4.	Tana Tidung	Rp 1.283.225.514.259	Rp 16.957.160.343.387
5.	Tarakan	Rp 1.938.740.356.146	Rp 95.899.334.691.127
Jumlah		Rp 27.427.871.572.117	Rp 270.090.749.983.944



Tabel Rencana dan Realisasi Investasi PMDN Periode Tahun 2025

No.	Kab/Kota	Nilai Realisasi	Nilai Rencana
1	Bulungan	Rp 8.001.663.990.674	Rp 59.347.414.633.255
2	Malinau	Rp 1.269.060.769.587	Rp 4.825.975.585.741
3	Nunukan	Rp 922.336.312.905	Rp 11.208.042.736.475
4	Tana Tidung	Rp 836.438.371.399	Rp 10.732.152.600.017
5	Tarakan	Rp 528.671.926.666	Rp 13.093.182.477.464
Jumlah		Rp 11.558.171.371.231	Rp 99.206.768.032.952

Tabel Rencana dan Realisasi Investasi PMA Periode Tahun 2025

No.	Kab/Kota	Nilai Realisasi	Nilai Rencana
1	Bulungan	Rp 12.870.439.817.876	Rp 70.970.045.101.336
2	Malinau	Rp 851.288.344.617	Rp 8.867.297.821.173
3	Nunukan	Rp 291.116.466.053	Rp 2.015.479.071.450
4	Tana Tidung	Rp 446.787.142.860	Rp 6.225.007.743.370
5	Tarakan	Rp 1.410.068.429.480	Rp 82.806.152.213.663
Jumlah		Rp 15.869.700.200.886	Rp 170.883.981.950.992



Tabel perkembangan Realisasi Investasi PMA Periode Tahun 2025 berdasarkan Sektor Utama

No.	Sektor	Nilai Realisasi	Nilai Rencana
1	PRIMER	Rp 728.979.303.268	Rp 12.912.550.378.956
2	SEKUNDER	Rp 14.100.428.609.461	Rp 143.462.287.948.337
3	TERSIER	Rp 1.040.292.288.157	Rp 14.509.143.623.699
Jumlah		Rp 15.869.700.200.886	Rp 170.883.981.950.992

Tabel perkembangan Realisasi Investasi PMDN Periode Tahun 2025 berdasarkan Sektor Utama

No.	Sektor	Nilai Realisasi	Nilai Rencana
1	PRIMER	Rp 1.933.736.236.088	Rp 21.481.828.961.322
2	SEKUNDER	Rp 655.461.304.311	Rp 4.364.142.067.739
3	TERSIER	Rp 8.968.973.830.832	Rp 73.360.797.003.891
Jumlah		Rp 11.558.171.371.231	Rp 99.206.768.032.952



Grafik perkembangan Realisasi Investasi PMDN Periode Tahun 2025 berdasarkan Rencana Investasi

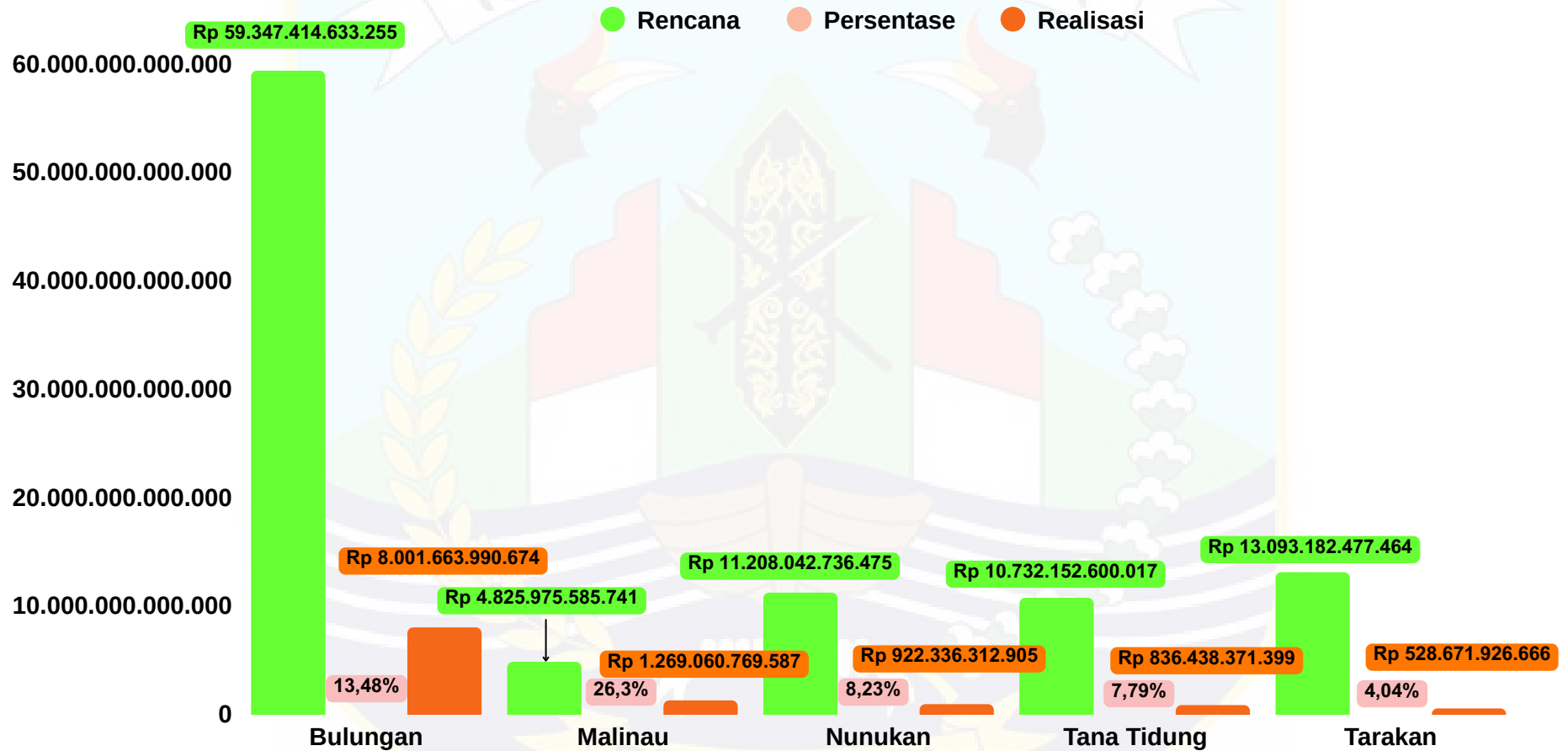



Grafik perkembangan Realisasi Investasi PMA Periode Tahun 2025 berdasarkan Rencana Realisasi

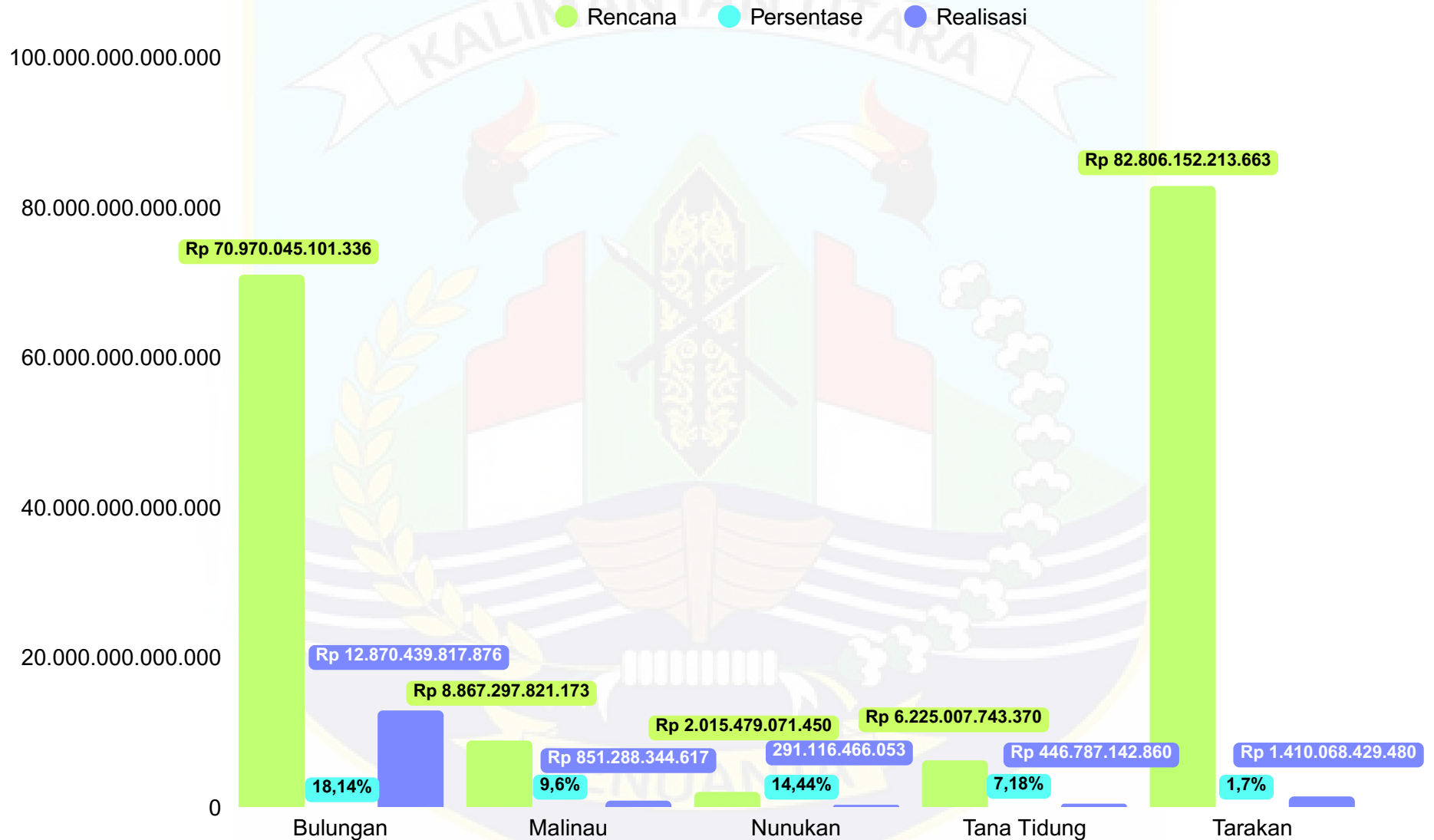



Tabel Perkembangan Rencana dan Realisasi Investasi Penanaman Modal Dalam Negeri berdasarkan Sektor Utama dan Usaha

PRIMER						
Bidang Usaha	Nilai Rencana	Nilai Realisasi	Proyek	TKI	TKA	Jumlah
Tanaman Pangan, Perkebunan, dan Peternakan	Rp 10.119.418.601.142	Rp 1.255.838.404.373	170	2141	0	2141
Pertambangan	Rp 10.236.368.738.421	Rp 651.565.338.609	271	899	16	915
Perikanan	Rp 6.799.022.000	Rp 878.781.000	39	0	0	0
Kehutanan	Rp 1.119.242.599.759	Rp 25.453.712.106	160	138	0	138
Jumlah Sektor Primer	Rp 21.481.828.961.322	Rp 1.933.736.236.088	640	3178	16	3194



SEKUNDER

Bidang Usaha	Nilai Rencana	Nilai Realisasi	Proyek	TKI	TKA	Jumlah
Industri Kayu	Rp 27.922.611.288	Rp 12.343.465.916	63	28	0	28
Industri Kimia Dan Farmasi	Rp 29.529.052.032	Rp 2.200.000	5	0	0	0
Industri Mineral Non Logam	Rp 130.516.050.443	Rp 674.606.579	17	1	0	1
Industri Tekstil	Rp 4.306.651.074	Rp 1.172.087.670	22	0	0	0
Industri Lainnya	Rp 1.006.000.000	Rp 6.000.000	19	0	0	0
Industri Makanan	Rp 2.569.062.671.842	Rp 635.834.660.182	66	183	0	183
Industri Mesin, elektronik, Instrumen Kedokteran, Peralatan Listrik, Presisi, Optik dan Jam	Rp -	Rp 100.000.000	8	2	0	2
Industri Logam Dasar, Barang Logam, Bukan Mesin dan Peralatannya	Rp 28.699.675.364	Rp 2.373.283.964	21	2	0	2
Industri Kendaraan Bermotor dan Alat Transportasi Lain	Rp 1.573.099.355.696	Rp 2.955.000.000	22	0	0	0
Industri Kertas dan Percetakan	Rp -	Rp -	9	0	0	0
Jumlah Sektor Sekunder	Rp 4.364.142.067.739	Rp 655.461.304.311	252	216	0	216



TERSIER

Bidang Usaha	Nilai Rencana	Nilai Realisasi	Proyek	TKI	TKA	Jumlah
Hotel dan Restoran	Rp 162.760.565.397	Rp 26.133.878.225	125	311	0	311
Perdagangan dan Reparasi	Rp 2.517.681.270.379	Rp 273.701.922.847	1190	428	0	428
Jasa Lainnya	Rp 32.899.165.268.783	Rp 6.455.944.722.195	459	350	56	406
Transportasi, Gudang dan Telekomunikasi	Rp 1.344.634.916.223	Rp 472.190.019.923	266	126	0	126
Konstruksi	Rp 1.174.816.710.435	Rp 178.854.973.268	946	490	0	490
Perumahan, Kawasan Industri dan Perkantoran	Rp 19.835.341.058.455	Rp 317.991.492.078	118	71	0	71
Listrik, Gas dan Air	Rp 15.426.397.214.219	Rp 1.244.156.822.296	227	294	97	391
Jumlah Sektor Tersier	Rp 73.360.797.003.891	Rp 8.968.973.830.832	3.331	2.070	153	2.223



Tabel Perkembangan Rencana dan Realisasi Investasi Penanaman Modal Asing berdasarkan Sektor Utama dan Usaha

PRIMER						
Bidang Usaha	Nilai Rencana	Nilai Realisasi	Proyek	TKI	TKA	Jumlah
Kehutanan	Rp 212.941.390.674	Rp 25.691.884.924	14	67	0	67
Tanaman Pangan, Perkebunan, dan Peternakan	Rp 9.700.818.232.288	Rp 675.481.587.159	61	1.777	12	1.789
Pertambangan	Rp 2.998.790.755.994	Rp 27.805.831.185	23	5	0	5
Jumlah Sektor Primer	Rp 12.912.550.378.956	Rp 728.979.303.268	98	1.849	12	1.861



SEKUNDER

Bidang Usaha	Nilai Rencana	Nilai Realisasi	Proyek	TKI	TKA	Jumlah
Industri Makanan	Rp 2.564.421.667.252	Rp 201.029.726.642	78	538	1	539
Industri Kimia Dan Farmasi	Rp 5.517.810.148.773	Rp 9.703.483.227	33	1	4	5
Industri Mesin, elektronik, Instrumen Kedokteran, Peralatan Listrik, Presisi, Optik dan Jam	Rp 1.972.431.600	Rp 140.000.000	4	0	0	0
Industri Logam Dasar, Barang Logam, Bukan Mesin dan Peralatannya	Rp 53.104.571.009.120	Rp 12.532.504.596.159	6	707	137	844
Industri Lainnya	Rp -	Rp -	2	0	0	0
Industri Kertas dan Percetakan	Rp 82.273.512.691.592	Rp 1.357.050.803.433	3	509	0	509
Jumlah Sektor Sekunder	Rp 143.462.287.948.337	Rp 14.100.428.609.461	126	1.755	142	1.897



TERSIER

Bidang Usaha	Nilai Rencana	Nilai Realisasi	Proyek	TKI	TKA	Jumlah
Perdagangan dan Reparasi	Rp 23.258.993.154	Rp 8.102.807.904	53	11	0	11
Listrik, Gas dan Air	Rp 13.740.043.154.771	Rp 886.720.026.698	108	77	0	77
Transportasi, Gudang dan Telekomunikasi	Rp 581.990.795.300	Rp 66.058.264.780	22	12	12	24
Jasa Lainnya	Rp 461.311.768	Rp 50.000.000	9	0	0	0
Perumahan, Kawasan Industri dan Perkantoran	Rp 26.057.437.643	Rp 444.917.871	8	0	0	0
Hotel dan Restoran	Rp 20.400.000.000	Rp -	3	0	0	0
Konstruksi	Rp 116.931.931.063	Rp 78.916.270.904	16	0	0	0
Jumlah Sektor Tersier	Rp 14.509.143.623.699	Rp 1.040.292.288.157	219	100	12	112